



**Denon artean
lortuko dugu**

2021-2022



Kaixo:

Familia agurgarriak:

Bentades Ikastetxeko Zuzendaritza Taldeak eta Klaustroak urteetan zehar gure eskolan izan duzuen konfiantza eskertu nahi dizuegu eta, nola ez, ikasle eta familia berriei ongietorria eman nahi dizuegu

Guztira 749 ikasle daude 0 urtetik 16 urtetara.

Ikasturtero, ikasleek inguru egoki baten ikas dezaten, ikastetxea beraien beharrianetara egokitzen saiatzen da. Halaber, Bentades Ikastetxeak garai berrietara egokitzeko asmoz hezkuntza proiektu desberdinetan murgilduta jarraituko du.

Gure ikasleen heziketa guztion ardura dela eta bakoitzak berea bete behar duela ere gogoratzekoa da. Ez dugu ahaztu behar geu garela imitatuko duten ereduak. Beraz, elkarlanean bide berea eraikitzen badugu, denbora asko igaro baino lehen heldu arduratsuak izatera helduko dira.

Zuzendaritzak, Bentades Ikastetxeko langileek, Bentades Eskola Batzordeak, Kontseilu Eskolarrak eta Guraso Elkarteko kideek, maitasunez eta arduraz ekiten diote, lan interesgarri honi, eta Ikastetxeak, zuen seme-alaben heziketarako eta guztiona den ikastetxe honen hobekuntzarako, zuen ekarpena garrantzitsua dela deritzenez, ikastetxearen eguneroko bizitzan parte hartzera gonbidatzen zaituzte.

Beti bezala aurrerantz jarraituko dugu proiektu honetan.

Eskerrik asko



Kaixo:

Estimadas familias, un año más, Bentades Ikastetxea os agradece la confianza depositada en nuestro proyecto educativo.

Somos 749 alumn@s comprendid@s entre las edades de 0 a 16 años.

Cada Curso Escolar vamos introduciendo mejoras, adaptando el centro a las necesidades del aprendizaje del alumnado.

Asimismo, seguimos inmersos en diferentes proyectos educativos adaptando Bentades Ikastetxea a los nuevos tiempos.

Siempre nos gusta recordar que la educación de nuestr@s alumn@s es tarea de tod@s y que cada uno de los miembros de la comunidad educativa debe cumplir su función, por lo que si, compartiendo la tarea, vamos construyendo el mismo camino, en un futuro no muy lejano llegarán a convertirse en unos adultos responsables.

La dirección y el conjunto de l@s trabajador@s de Bentades Ikastetxea, así como la Junta, Consejo Escolar y A.M.P.A, abordan con cariño y dedicación esta interesante tarea y os invita a participar en la vida del Centro, conscientes de la importancia de vuestra aportación tanto para la educación de vuestros hij@s, así como para la continua mejora de vuestro/nuestro Centro.

Os aseguro que seguiremos trabajando con la misma ilusión y honestidad que cuando empezamos este nuevo plan.

Eskerrik asko

BENTADESEKO JUNTAKO PARTAIDEAK

MIEMBROS DE LA JUNTA DE BENTADES

- **LEHENDAKARIA / PRESIDENTE**
AGER IZAGIRRE LOROÑO
- **LEHENDAKARI ORDEA / VICEPRESIDENTE**
FRANCISCO JAVIER ETXEBARRIA
- **DIRUZAINA / TESORERO**
ALAITZ ERKOREKA BARAIAZARRA
- **BATZORDEKIADEAK / VOCALES**
FELIX IBARLUCEA MAUROLAGOITIA –
JULIO ALBIZURI ARROTEGUI
- **EZ PATROIA / NO PATRONO**
JOSU ZABALA AMEZAGA



CONSEJO ESCOLAR

BENTASEKO JUNTA/ JUNTA BENTADES

JULIO ALBIZURI ARROTEGUI
FELIX IBARLUCEA MAUROLAGOITIA

UDALETXEKO ORDEZKARIA

LEIRE BILBAO ALTONAGA

GURASOAK / PADRES

IZASKUN ELORTEGI KAIERO
SAIOA LANDA DOCIO
ANA BEITIA SAENZ
RAQUEL ZABALA BILBAO

IRAKASLEAK / PROFESORES:

MAITE BILBAO ARRUTI
JAIONE ZUGAZAGA VIDARTE
MERITXELL PLAZA ASPIAZU
MARKEL DOMINGUEZ URIAGEREKA

ESKOLA KONTSEILUA



IKASLEAK:

ANA MUÑOZ ISASI
XABIER ARRIETA ENZUNZA

ZUZENDARIA

JOSU ZABALA AMEZAGA

BESTE LANGILEAK / PERSONAL NO DOCENTE:

IRATXE ELORRIAGA URRUTIA



Guraso elkartea

▶ **LEHENDAKARIA / PRESIDENTE**
SAIOA LANDA DOCIO

▶ **LEHENDAKARI ORDEA**
AMAIA VICARIO ZABALA

▶ **IDAZKARIA / SECRETARIA:**
MARIBI EGIA RENTERIA

▶ **DIRUZAINA / TESORERA:**
AIZPEA PEREZ ZUBIETA

▶ **BOKALAK / VOCALES:**

BEGOÑA GONZALEZ ALVAREZ
AINHOA LLONA EIZAGIRRE
IZASKUN ELORTEGI KAIERO
RAQUEL ZABALA BILBAO
EIDER SANTA MARIA CORTES

Zuzendaritza Taldea/Equipo Directivo

▶ ZUZENDARIA / DIRECTOR

JOSU ZABALA AMEZAGA

▶ IKASKETA BURUA / JEFA DE ESTUDIOS

MERITXELL PLAZA ASPIAZU

▶ IDAZKARITZA

IRATXE ELORRIAGA URRUTIA

▶ ORIENTATZAILEA

MARI JOSE GEREKAETXE BARRIA

▶ KOORDINATZAILEAK / COORDINADORES:

LOREA EGIA ETXEARTE	(HH 1. ZIKLOA / EI 1er CICLO)
ELI BILBAO ARRUTI	(HH 2. ZIKLOA / EI 2º CICLO)
ASCEN GOIENAGA BEITIA	(LH / EP)
ASIER IPIÑA MOJA	(DBH / ESO)





ORGANIGRAMA PEDAGOGIKOA 2021-2022

ZUZENDARIA

Josu Zabala

IKASKETA BURUA

Meritxell Plaza

IDAZKARIA

Iratxe Elorriaga

ADMINISTRAZIOA

Iratxe Elorriaga

ZERBITZU OROKORRAK

Iñigo Agirre

ORIENTAZIO-ERREFORTZU ARLOA

KOORD. M^o Jose Gerekaetxebarria

Jaione Zuga zaga

Leire Etxebarria

Raquel Vallejo Garcia

Ane Peral

Nagore Uriarte

HAUR HEZKUNTZA 1 ZIKLOA

KOORD.	Lorea Egia
0 URTE A	Izmenel Perez
0 URTE B	Esti Elordui
1 URTE A	Ana Bejen Beitia
1 URTE B	Ibette Candina
2 URTE A	Jugatz Arrieta
2 URTE B	Ingartze Larrakitu
	Leire Agirre
	Amaia Goitisolu
	Argiñe Beitia

HAUR HEZKUNTZA 2 ZIKLOA

KOORD.	Elisabeth Bilbao
3 URTE A	Maike Bilbao
3 URTE B	Esti Goitisolu
4 URTE A	Iraiti Monasterio
4 URTE B	Bego Larragan
5 URTE A	Elisabeth Bilbao
5 URTE B	Ainara Ortuondo
	Aitor Lozano Echevarria
	Nagore Uriarte

LEHEN HEZKUNTZA

KOORD.	Ascen Goienaga
LH 1 A	Ascen Goienaga
LH 1 B	Ainhoa Enzunza
LH 2 A	Aritz Elorriaga
LH 2 B	Ane Ugarte
LH 3 A	Aloixe Dominguez
LH 3 B	Izaskun Jimenez
LH 4 A	Bego Zuazua
LH 4 B	Asier Iturregi
LH 5 A	Ugaitz Orbe
LH 5 B	Maitane Jayo
LH 6 A	Endika Serna
LH 6 B	Negue Mentxaka
	M ^o Carmen Bilbao
	Ane Barrenetxea
	Paula Unibaso
	Gorka Barrueta

BIGARREN HEZKUNTZA

KOORD.	Asier Ipiña
DBH 1 A	Markel Dominguez
DBH 1 B	Maike Velez de Mendizabal
DBH 2 A	Itziar Gerenabarrera
DBH 2 B	Ainoa Rios
DBH 3 A	Maike Roman
DBH 3 B	Eneritz Fruniz
DBH 4 A	Arantza Bilbao
DBH 4 B	Elene Baroja
	Meritxell Plaza
	Eider Aranzamendi
	Ibai Elorriaga
	Irantzu Arrizabalaga
	Nagore Uriarte

Tutoretza Orduak:



IZEN ABIZENAK	KARGUA	FAMILIEI ARRETARAKO ORDUTEGIA
JOSU ZABALA AMEZAGA	ZUZENDARIA	Asteazkena 10:00-12:00
MERITXELL PLAZA ASPIAZU	IKASKETA BURUA	Astelehena 09:00-10:30



HH 1GO ZIKLOA

TUTORITZAK 2021 - 2022

URRIA eta MARTXOA

	ASTELEHENA	ASTEARTEA	ASTEAZKENA	OSTEGUNA	OSTIRALA
09:00-10:00	INGARTZE	IBETTE	JUGATX	IZMENE	ANA
10:00-11:00	ESTI		LEIRE		

AZAROA eta APIRILA

	ASTELEHENA	ASTEARTEA	ASTEAZKENA	OSTEGUNA	OSTIRALA
09:00-10:00	ESTI	INGARTZE	JUGATX	IBETTE	IZMENE
10:00-11:00	ANA		LEIRE		

ABENDUA eta MAIATZA

	ASTELEHENA	ASTEARTEA	ASTEAZKENA	OSTEGUNA	OSTIRALA
09:00-10:00	ANA	ESTI	JUGATX	INGARTZE	IBETTE
10:00-11:00	IZMENE		LEIRE		

URTARRILA eta EKAINA

	ASTELEHENA	ASTEARTEA	ASTEAZKENA	OSTEGUNA	OSTIRALA
09:00-10:00	IZMENE	ANA	JUGATX	ESTI	INGARTZE
10:00-11:00	IBETTE		LEIRE		

OTSAILA

	ASTELEHENA	ASTEARTEA	ASTEAZKENA	OSTEGUNA	OSTIRALA
09:00-10:00	IBETTE	IZMENE	JUGATX	ANA	ESTI
10:00-11:00	INGARTZE		LEIRE		



HH 2.ZIKLOA

IZENA	GELA	KARGUA	ETAPA	EGUNA	ORDUA
MAITE BILBAO	3URTE A	TUTOREA	HH 2.ZIKLOA	ASTEAZKENA	12:00-13:00
ESTI GOITISOLO	3 URTE B	TUTOREA	HH 2.ZIKLOA	OSTEGUNA	12:00-13:00
IRATI MONASTERIO	4 URTE A	TUTOREA	HH 2.ZIKLOA	ASTELEHENA	14:30-15:30
BEGO LARRAGAN	4 URTE B	TUTOREA	HH 2.ZIKLOA	ASTEARTEA	14:30-15:30
ELI BILBAO	5 URTE A	TUTOREA KOORDINATZAILE A	HH 2.ZIKLOA	OSTIRALA	14:30-15:30
AINARA ORTUONDO	5 URTE B	TUTOREA	HH 2.ZIKLOA	ASTEARTEA	12:00-13:00
AITOR LOZANO	HH	IRAKASLEA	HH 2.ZIKLOA	OSTIRALA	09:00-10:00

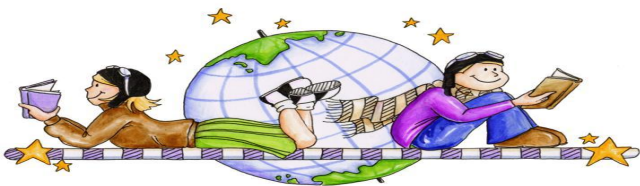

LEHEN HEZKUNTZA

IZENA	GELA	KARGUA	ETAPA	EGUNA	ORDUA
ASCEN GOIENAGA	LH1A	TUTOREA KOORDINATZAILEA	LH	ASTEARTEA	15:00-16:00
AINHOA ENZUNZA	LH1B	TUTOREA	LH	ASTEAZKENA	10:00-11:00
IÑIGO SARRIA	LH2A	TUTOREA	LH	ASTELEHENA	10:00-11:00
ANE UGARTE	LH2B	TUTOREA	LH	ASTELEHENA	11:30-12:30
ALOIXE DOMINGUEZ	LH3A	TUTOREA 2.ZIKLOKO KOORDINATZAILEA	LH	ASTEAZKENA	10:00-11:00
IZASKUN JIMENEZ	LH3B	TUTOREA	LH	ASTELEHENA	09:00- 10:00



LEHEN HEZKUNTZA

IZENA	GELA	KARGUA	ETAPA	EGUNA	ORDUA
BEGO ZUAZUA	LH 4A	TUTOREA	LH	OSTEGUNA	10:00-11:00
ASIER ITURREGI	LH 4B	TUTOREA	LH	OSTIRALA	10:00-11:00
UGAITZ ORBE	LH 5A	TUTOREA 3.ZIKLOKO KOORDINATZAILE	LH	OSTIRALA	12:30-13:30
MAITANE JAYO	LH 5B	TUTOREA	LH	OSTIRALA	10:00-11:00
ENDIKA SERNA	LH 6A	TUTOREA	LH	ASTEAZKENA	11:30-12:30
NEGUE MENTXAKA	LH 6B	TUTOREA	LH	OSTIRALA	15:00-16:00



LEHEN HEZKUNTZA

IZENA	GELA	KARGUA	ETAPA	EGUNA	ORDUA
ANE BARRENETXEA	LH	IRAKASLEA	LH	OSTEGUNA	09:00-10:00
ARITZ ELORRIAGA	LH	IRAKASLEA	LH	ASTELEHENA	09:00-10:00
PAULA UNIBASO	LH	IRAKASLEA	LH	ASTEAZKENA	09:00-10:00
GORKA BARRUETA	LH	IRAKASLEA	LH	OSTIRALA	09:00-10:00



DBH

IZENA	GELA	KARGUA	ETAPA	EGUNA	ORDUA
MARKEL DOMINGUEZ	DBH 1A	TUTOREA	DBH	ASTEAZKENA	11:25-12:25
MAITE VELEZ DE MENDIZABAL	DBH 1B	TUTOREA	DBH	ASTEARTEA	10:25-11:25
ITZIAR GERENABARRENA	DBH 2A	TUTOREA	DBH	ASTEAZKENA	10:25-11:25
AINOA RIOS	DBH2B	TUTOREA	DBH	ASTELEHENA	10:25-11:25
MAITE ROMAN	DBH 3A	TUTOREA	DBH	ASTEARTEA	09:00-10:00
ENERITZ FRUNIZ	DBH 3B	TUTOREA	DBH	ASTEAZKENA	10:25-11:25
ARANTZA BILBAO	DBH 4A	TUTOREA	DBH	OSTIRALA	08:00-09:00
ELENE BAROJA	DBH 4B	TUTOREA	DBH	ASTELEHENA	09:00-10:00

IZENA	GELA	KARGUA	ETAPA	EGUNA	ORDUA
EIDER ARANZAMENDI	DBH	IRAKASLEA	DBH	OSTEGUNA	09:00-10:00
IBAI ELORRIAGA	DBH	IRAKASLEA	DBH	OSTEGUNA	08:00-09:00
IRANTZU ARRIZABALAGA	DBH	IRAKASLEA	DBH	ASTEARTEA	11:25-12:25
ASIER IPIÑA	DBH	IRAKASLEA KOORDINATZAILEA	DBH	ASTEAZKENA	08:00-09:00
MERITXELL PLAZA	DBH	IRAKASLEA IKASKETA BURU	DBH	ASTELEHENA	09:00-10:00

ORIENTAZIO DEPARTAMENTUA



IZENA	GELA KARGUA
MARI JOSE GEREKAETXEBARRIA	Psikologo / Orientatzailea
JAIONE ZUGAZAGA	Hezkuntza bereziko irakaslea
NAGORE URIARTE	Psikopedagoga
LEIRE ETXEBARRIA	Hezkuntza-laguntzailea
RAQUEL VALLEJO	Hezkuntza-laguntzailea
ANE PERAL	Hezkuntza-laguntzailea

IKASTETXEKO PROIEKTUAK

AGENDA 30	
HIZKUNTZA HIRUELEDUNA	
EUSKARA ETA NORMALKUNTZA	
BIZIKIDETZA ETA HEZKIDETZA	
IKT ETA METODOLOGIA BERRIAK	
SARE HEZKUNTZA	
BIKANTASUNERANTZ PROIEKTUA	

GOGORATU

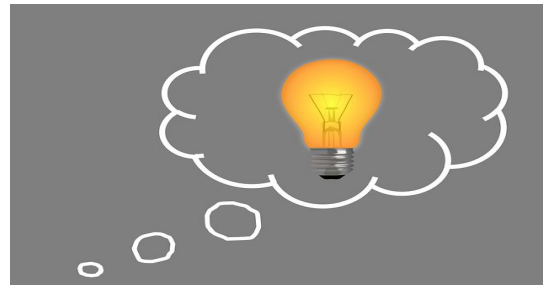

- ATEAK – ORDUTEGIAK–PUNTUALITATEA
- AURTEN LIZENTZIEN **KUOTA URRIAN** PASAKO DA
- PRITZIPIOZ IKASTURTE HONETAN IRTEERAK BAI
- MUSUKOAREN ERABILERA EGOKIA** ETXEAN LANDU
- COVID-19 PROTOKOLOA WEBEAN
- IKASTETXEKO TINBREA: sarrera jartzen duena (idazkaritzara joateko ere tinbre hori jo)
- IKASGUNE PLATAFORMA** ERABILTZEA DERRIGORREZKOA izango da (iaz bidalita manuala emailez, hurrengo diapositiban azalduta)
- EBALUAZIO DATAK eta ORDUTEGIAK (web)
- PROGRAMAZIOAK (web)
- UNIFORMEA
- ASISTENTZIA FALTAK – JUSTIFIKANTEA
- GAIXORIK: AZTERKETA – ETXEKO LANAK
- KONFINATUAK ETA GAIXORIK DAUDENAK

RECORDAD

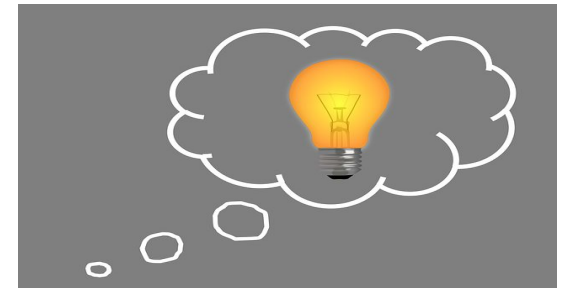

- PUERTAS–HORARIOS–PUNTUALIDAD
- LA CUOTA DE LAS LICENCIAS SE PASARÁ CON LA **CUOTA DE OCTUBRE**
- ESTE CURSO SI HAY SALIDAS
- CONCIENCIAR DEL BUEN USO DE LA MASCARILLA EN CASA**
- PROTOCOLO COVID–19 EN LA WEB
- TIMBRE de acceso al centro: el que pone sarrera (también para ir a secretaría)
- Será obligatorio el uso de la plataforma **IKASGUNE** (el curso anterior se mandó el manual pero se vuelve a explicar en la próxima diapositiva)
- FECHAS DE EVALUCION y HORARIOS (web)
- PROGRAMACIONES (web)
- UNIFORME
- JUSTIFICAR LAS FALTAS DE ASISTENCIA
- SI ESTÁ ENFERMO: EXAMENES – DEBERES
- CONFINADOS Y ENFERMOS

IKASGUNEA 21–22 erabilera derrigorrezkoa / Uso obligatorio

Joan den ikasturtean zirkular bat bidali genuen IKASGUNE plataformaren erabileraren inguruan.

Iazko ikasturtean aukerakoa izan zen izena ematea baina aurtengo ikasturtean derrigorrezkoa izango da, izan ere, plataforma honetatik ikusi beharko dituzue zuen seme alaben notak, dokumentazio akademikoak, edo administrazioarekin erlazionaturiko edozein kudeaketa egin. Faltak ikasgUNETIK barik orain arte bezala justifikatu beharko dira baina notak (LH-DBH) eta bestelakoak IKASGUNETIK bakarrik ikusiko dira.

Dakizuenek Familien Gunea Hezkuntza Sailak ikasleen nahiz familien esku ipini duen plataforma bat da. Helburua: familien eta hauen seme-alabak ikasten ari diren ikastetxeen arteko komunikazio zuzen eta arina ahalbidetuko duen kanala sortzea.

Tresna erabilgarri honi esker, familiek eskura izango dute, besteak beste, Hezkuntza Sailak duen informazio akademikoa edo ikastetxeen antolaketarekin zerikusia duen beste hainbat gai jakingarri.

Familien Guneak eskaintzen dituen funtzio guztiak erabiltzen hasi ahal izateko, ezinbesteko urratsa da izena ematea. <https://ikasgunea.euskadi.eus/eu/inicio> Ondorengo hauek eman ahal izango dute izena:

- Hezkuntza Sailaren kudeaketa-plataforman halakotzat ageri diren guraso edo tutoreek. Horrela, seme-alabei edo euren tutoretzapeko ikasleei buruzko informazioa izango dute eskura, ikastetxe publikoetan zein itunpekoetan matrikulatuta egon.
- Edozein ikastetxetan matrikulatuta dauden 14 urtez gorako ikasleek.

Erregistroa egin ahal izateko, baliozko identifikatzaile bat beharko da: indarrean den NAN edo/eta AIZ (Atzerritar Identifikaziorako Zenbakia) izan daiteke, edo baita HNA ere (Hezkuntza Nortasun Agiria). Azken hau ikastetxean eska daiteke.

Izena eman ondoren, atariak eskaintzen duen informazioa eskura izango dute familiek. Honako hauek dira ikus daitezkeen artean aipagarrienak:

- Tutoretzapean duten ikaslearen nota finalak.
- Tutoreen datu pertsonalen inguruko informazioa, eta beharrezko balitz, datuok zuzentzea eskatzeko aukera.
- Ikaslearen datu pertsonalen inguruko informazioa, eta beharrezko balitz, datuok zuzentzea eskatzeko aukera.
- Ikaslearen historial akademikoa ikusteko aukera, eta 2015-2016 ikasturtetik aurrera etaparen bat (Lehen Hezkuntza, DBH, Batxilergoa edo Lanbide Heziketa) amaitu duen edozein ikaslek historial hori sinadura digital eta guzti eskuratzeko aukera.
- Ikaslearen eskola egutegia.
- Ikaslearen eskola ordutegia.
- Eskola garraioaren eta jantokiaren inguruko datuak (ikastetxe publikoentzat).
- Beka eskaeren egoera eta ebazpena, 2016-2017 ikasturtetik aurrera.

IKASGUNEA

El curso pasado os mandamos una circular informando acerca de Ikasgunea.

El curso pasado el uso de la plataforma fue voluntario pero este curso será obligatorio y tendréis que utilizar la plataforma para ver las notas de vuestros hijos e hijas, la documentación académica, y realizar gestiones administrativas. Las faltas se justificaran como hasta ahora pero las notas (LH-DBH) y demás trámites solamente ser harán a traves de Ikasgune

El Portal de las Familias es una plataforma on-line que el Departamento de Educación pone a disposición tanto del alumnado como de las familias, con el objetivo de crear un canal de comunicación directo y ágil entre éstas y los centros educativos en los que estudian sus hijos e hijas. Una herramienta práctica donde podrán acceder a la información académica de la que dispone el Departamento, o a cuestiones relativas a la organización de sus centros educativos.

Para poder hacer uso de todas las funciones que ofrece este Portal de las Familias, es imprescindible registrarse <https://ikasgunea.euskadi.eus/eu/inicio>

Podrán registrarse:

- Padres, madres o tutores legales de alumnos y alumnas que figuren como tal en la plataforma de gestión académica del Departamento de Educación, pudiendo así acceder a toda la información correspondiente al alumnado o personas tutorizadas, con independencia del centro en las que estén matriculadas, sea éste público o concertado.
- Cualquier alumna o alumno matriculado en cualquier centro, mayor de 14 años.

Para poder registrarse se necesita un identificador válido: DNI y/o NIE (Número de Identificación de Extranjero) en vigor, o a través del DIE (Documento identificativo de Educación), que se podrá solicitar en el centro educativo.

Una vez realizado el registro, las familias usuarias podrán acceder a los servicios que proporciona el portal, entre los que destacan:

- Las calificaciones finales del alumno o alumna tutorizados.
- Información de los datos personales del tutor o tutora, y la posibilidad de solicitar el cambio de éstos al centro, si lo considera pertinente.
- Información de los datos personales del alumnado, y la posibilidad de solicitar el cambio de éstos si lo considera pertinente.
- Historial académico del alumno o alumna y la posibilidad de acceder a los historiales académicos con firma digital, para todo el alumnado que ha finalizado una etapa escolar (Primaria, Secundaria, Bachillerato o FP) a partir del curso 2015-2016.
- Calendario escolar del alumno o alumna.
- Cuadro horario del alumno o alumna.
- Estado de las solicitudes de becas realizadas y resolución de las mismas, desde el curso 2016-2017.

IKASTURTE ONA IZAN!!

- ▶ IKASTETXEKO ARAUAK ETA IRAKASGAIEN EBALUAZIO IRIZPIDEAK IKASTETXEKO WEB ORRIAN DITUZUE ESKURAGARRI

www.bentadesikastetxea.com

- ▶ HARREMANETARAKO TELEFONOA:
946740137

